

Deliberações do Conselho e nova estrutura organizativa

- **Consolidado o processo de transformação iniciado em 2011, com o IPIC como único accionista**
- **A Comissão Executiva converte-se no principal órgão executivo, composto por Al Qubaisi, Santiago Bergareche, Al Hashmi e Pedro Miró**
- **A nova estrutura reafirma a aposta na gestão espanhola da Companhia**

A Comissão Executiva da CEPSA, reunida ontem, aprovou a composição da nova estrutura executiva da Companhia. Igualmente o Conselho de Administração, reunido no passado dia 31, acordou modificar a composição do referido Conselho, da Comissão Executiva e das Comissões de Auditoria e de Nomeações e Retribuições. No referido Conselho, o Presidente e Administrador-Delegado S.E. Khadem Al Qubaisi deixou o cargo como Administrador-Delegado, cujas funções são assumidas pela Comissão Executiva.

O objectivo das mudanças nos órgãos de administração e executivos, com o IPIC como único accionista, é dinamizar a organização da CEPSA, reforçar o talento interno, a gestão local, e adequar os órgãos à situação actual e aos planos de crescimento e expansão internacional.

O Conselho de Administração acordou a redução do número de administradores de 10 para 6.

O **Conselho de Administração** ficará a partir desta data composto pelos seguintes membros:

- S.E. Khadem Al Qubaisi (Presidente)
- Santiago Bergareche (Co-Presidente).
- S.A.R. Carlos de Borbón Dos Sicilias, Infante de Espanha (Vogal)
- Murtadha Al Hashmi (Vogal)
- Mohamed Al-Husseiny (Vogal)
- Pedro Miró (Vogal)

Cessam como Administradores:

- José Manuel Otero Novas
- Saeed Al Mehairbi
- Mohamed Al Mehairi
- Hamdan Al Hamed, e
- James Sullivan

Pedro Miró, Director-Geral de Operações, é nomeado membro do Conselho de Administração e da Comissão Executiva.

S.E. Khadem Al Qubaisi deixa o seu posto como Administrador-Delegado e continua como Presidente da CEPISA, do Conselho de Administração e da Comissão Executiva. Continuará ainda sendo membro da Comissão de Nomeações e Retribuições.

A Comissão Executiva assume todas as funções, delegáveis, do Conselho de Administração e confirma-se como o órgão máximo executivo do Grupo, a quem reporta a primeira linha executiva da Companhia.

A **Comissão Executiva** fica composta por:

- S.E. Khadem Al Qubaisi (Presidente)
- Santiago Bergareche (Vogal)
- Murtadha Al Hashmi (Vogal)
- Pedro Miró (Vogal)

O **Comité de Auditoria** estará formado por:

- Murtadha Al Hashmi (Presidente)
- Santiago Bergareche (Vogal)
- Mohamed Al-Husseiny (Vogal)

A **Comissão de Nomeações e Retribuições** terá a seguinte composição:

- Santiago Bergareche (Presidente)
- S. E. Khadem Al Qubaisi (Vogal)
- Mohamed Al-Husseiny (Vogal)

Nomeado Secretário do Conselho de Administração e das Comissões, Ignacio Pinilla, Director-Geral da Assessoria Jurídica, e Vice-Secretária Carmen Cagiga, aceitando-se a demissão nos referidos cargos de Alfonso Escámez, Director-Geral de Comunicação e Relações Institucionais.

Após a tomada de posse, estas mudanças organizativas confirmam a confiança que o IPIC tem depositado na CEPSA e nos seus gestores. A Comissão Executiva terá como objectivo agilizar a tomada de decisões e a aplicação do plano estratégico baseado na expansão e crescimento das diferentes áreas de negócio.

Nova estrutura organizativa

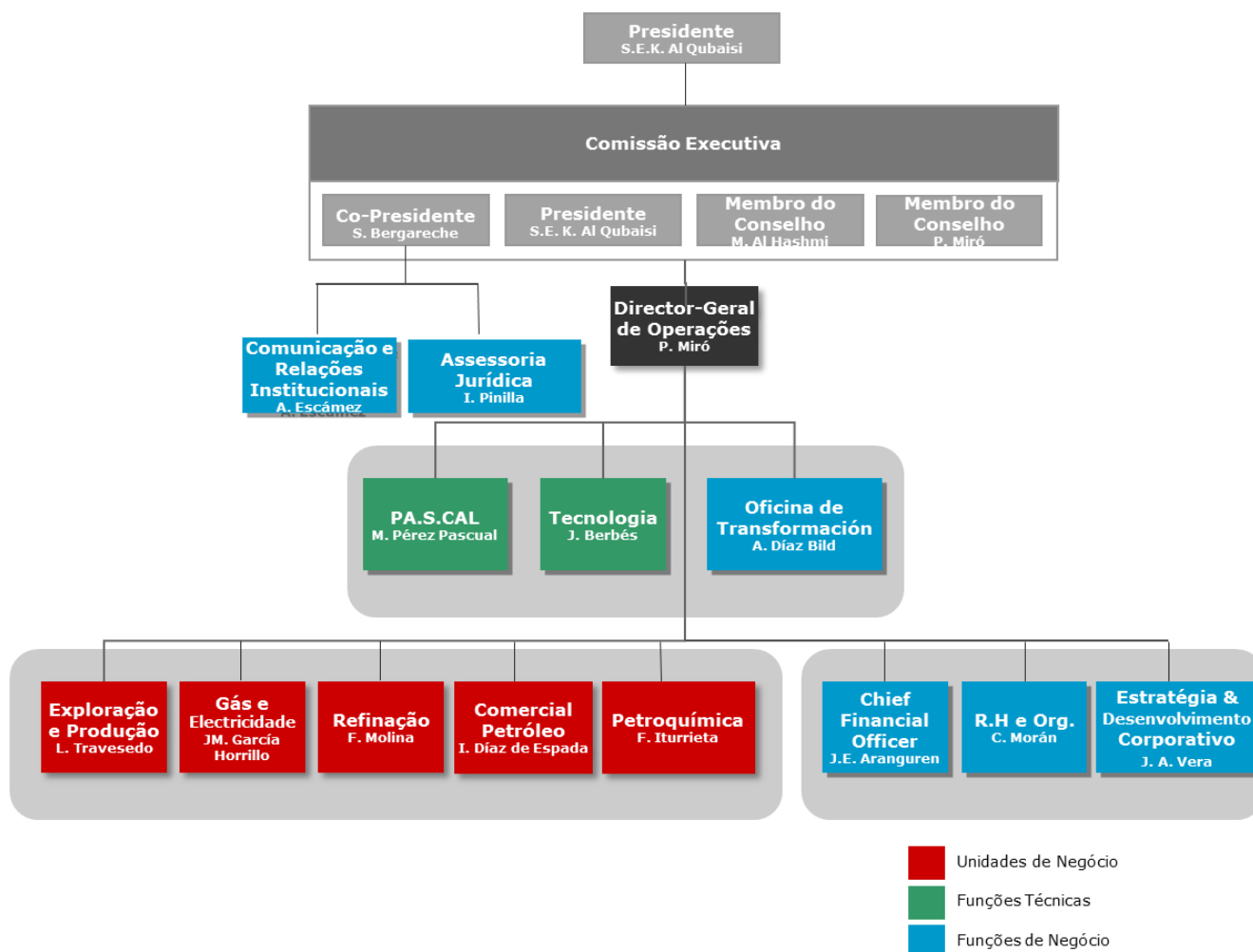

A CEPSA está presente em Portugal há 48 anos. A sua presença neste mercado foi reforçada a partir de 1991, por via da integração na CEPSA da refinaria (La Rábida), em Huelva, que permitiu uma maior proximidade geográfica das instalações de produção e das infra-estruturas logísticas a este mercado. Actualmente, a CEPSA comercializa em Portugal combustíveis, lubrificantes, gás de petróleo liquefeito (butano e propano), betumes, tendo dado início também à distribuição de combustíveis para marinha e aviação. Dispõe de infra-estruturas de abastecimento e armazenamento que incluem a instalação de Matosinhos, localizada perto do Porto.

Lisboa, 9 de Fevereiro de 2012

CEPSA Portuguesa Petróleos, S.A. - Direcção de Comunicação de Marketing

dir.comunicacao@cepsa.com / 21 721 76 08 / www.cepsa.pt